



NUOVO CATASTO EDILIZIO URBANO

(R. DECRETO-LEGGE 13 APRILE 1939, N. 652)

Lire
150

Planimetria dell'immobile situato nel Comune di GAGGI Via A. MORO
Data FRESTA LEONARDO n.2 GIARRE il 20.6.1953. PER 1/2 FRESTA GIUSEPPA n.2 GIARRE il 21.1.1950. PER 1/2
Allegata alla dichiarazione presentata all'Ufficio Tecnico Erariale di MESSINA

PIANO SEMICANTINATO LOCALE N°6

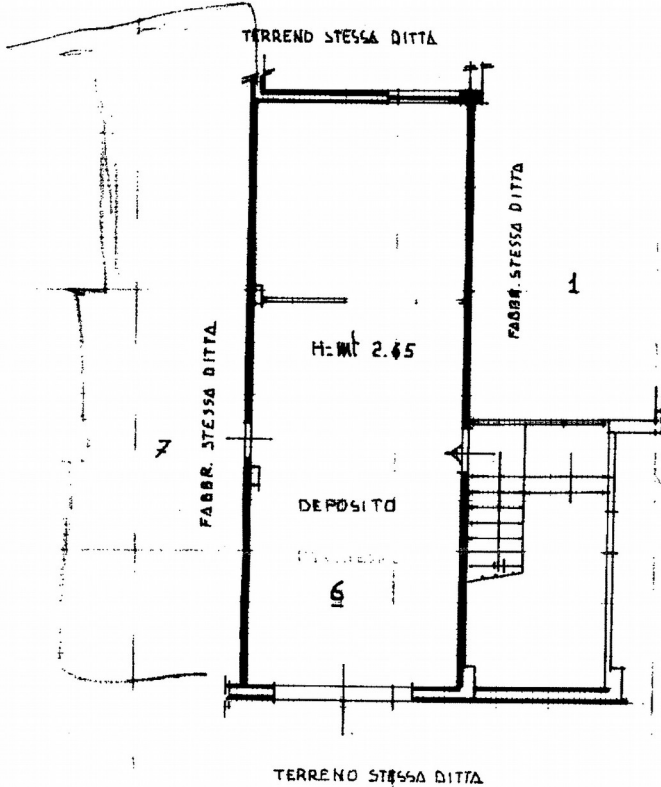

ORIENTAMENTO

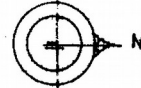

SCALA DI 1:100

SPAZIO RISERVATO PER LE ANNOTAZIONI D'UFFICIO

Catasto dei Fabbricati - Situazione al 25/11/2011 - Comune di GAGGI (D844) - < Foglio: 5 Particella: 375 - Subalterno 19 >
VIALE ALDO MORO piano: 1S interno: 6;

CATA 2-12.82
PROT. N° 25472

5-375 sub 19

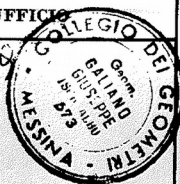

Compilata dal GEM
GALIANO GIUSEPPE

Iscritto all'Albo de GEOMETRI
della Provincia di MESSINA

DATA 30-11-1982

Firma: *G. Galiano Giuseppe*



NUOVO CATASTO EDILIZIO URBANO

Lire 150

(R. DECRETO-LEGGE 13 APRILE 1939, N. 652)

Planimetria dell'immobile situato nel Comune di GAGGI

Via A. MORO

Dati FRESTA LEONARDO n. 2 GIARRE d. 20-6-1953 PER 1/2 FRESTA GIUSEPPA n. 2 GIARRE d. 21-1-1950 PER 1/2

Allegata alla dichiarazione presentata all'Ufficio Tecnico Erariale di MESSINA

PIANO SEMICANTINATO LOCALE N° 7

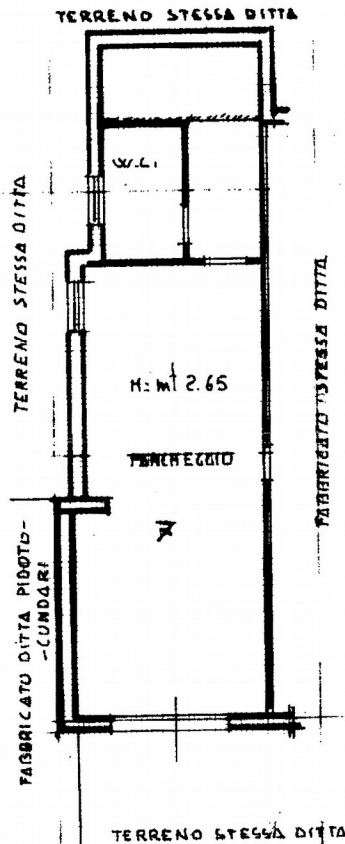

ORIENTAMENTO



SCALA DI 1:100

CAGGI(D844) - < Foglio: 5 Particella: 375 - Subalterno 18 >

SPAZIO RISERVATO PER LE ANNOTAZIONI D'UFFICIO

DATA 1-12-82
PROT. N° 25643

5-375 mt



Compilata dal GEOM GALIANO GIUSEPPE (Titolo, nome e cognome del tecnico)

Iscritto all'Albo de GEOMETRI della Provincia di MESSINA

DATA 30-11-82

Firma: f. Galiano Giuseppe